СПб.ГБПОУ «Колледж водных ресурсов»

История пожарной охраны России

Разработал:
Педагог-организатор ОБЖ
Широков А.Д.

История пожарного дела в России

Ярослав Мудрый – «Русская правда» XI век

В XIII веке был издан законодательный документ, гласивший об ответственности за поджоги.

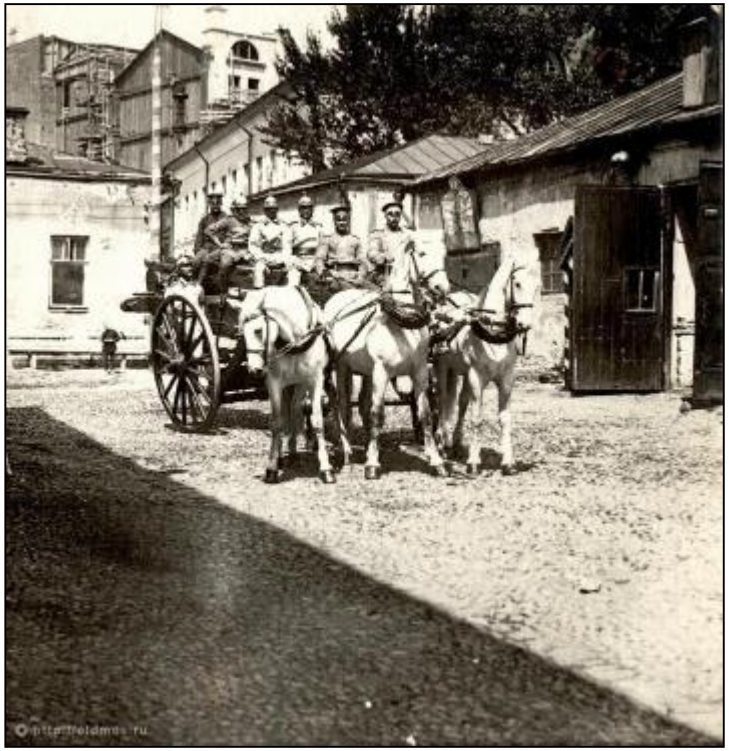

История пожарного дела в России

В XIV и XV веках принимаются некоторые предупредительные противопожарные меры.

В 1434 году в царствование Василия II Тёмного были изданы царские указы о том, как обращаться с огнём и при каких условиях можно им пользоваться.

История пожарного дела в России

Указом царя Ивана III на городских улицах были организованы пожарные команды - особые заставы «Решётки».

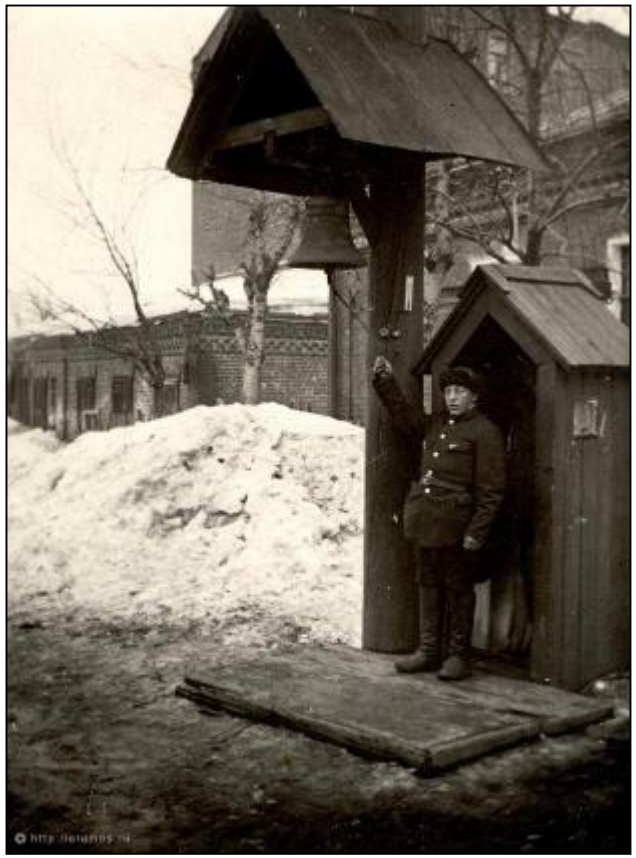

История пожарного дела в России

В 1504 году были изданы указы, запрещающие в летнее время топить печи и бани без крайней необходимости, а по вечерам зажигать в домах огонь.

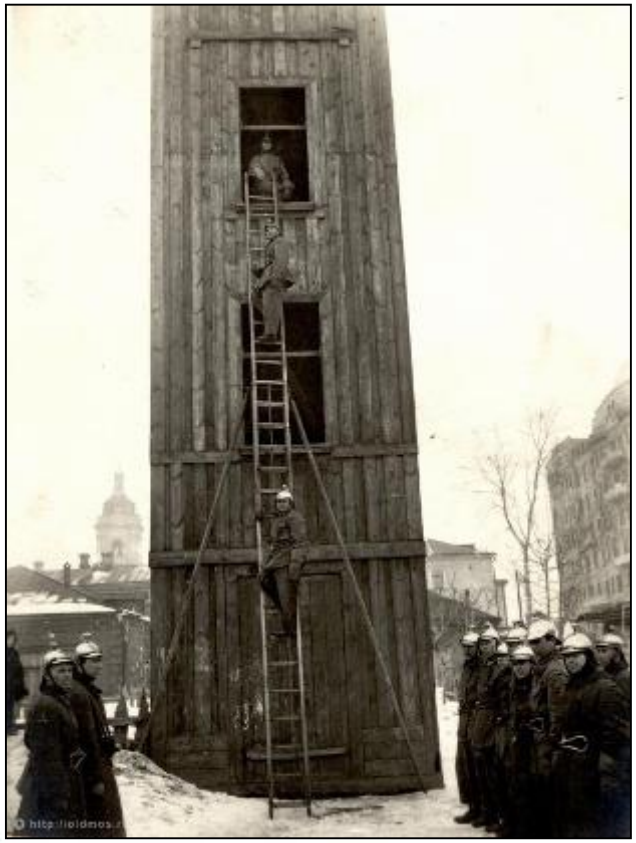

История пожарного дела в России

В 1547 году после крупного пожара в Москве царь Иван IV издал закон, обязывающий московских жителей иметь во дворах и на крышах домов бочки, наполненные водой.

История пожарного дела в России

В 1571 году было издано полицейское распоряжение, запрещающее допуск к месту пожара посторонних лиц, не принимающих участие в его тушении.

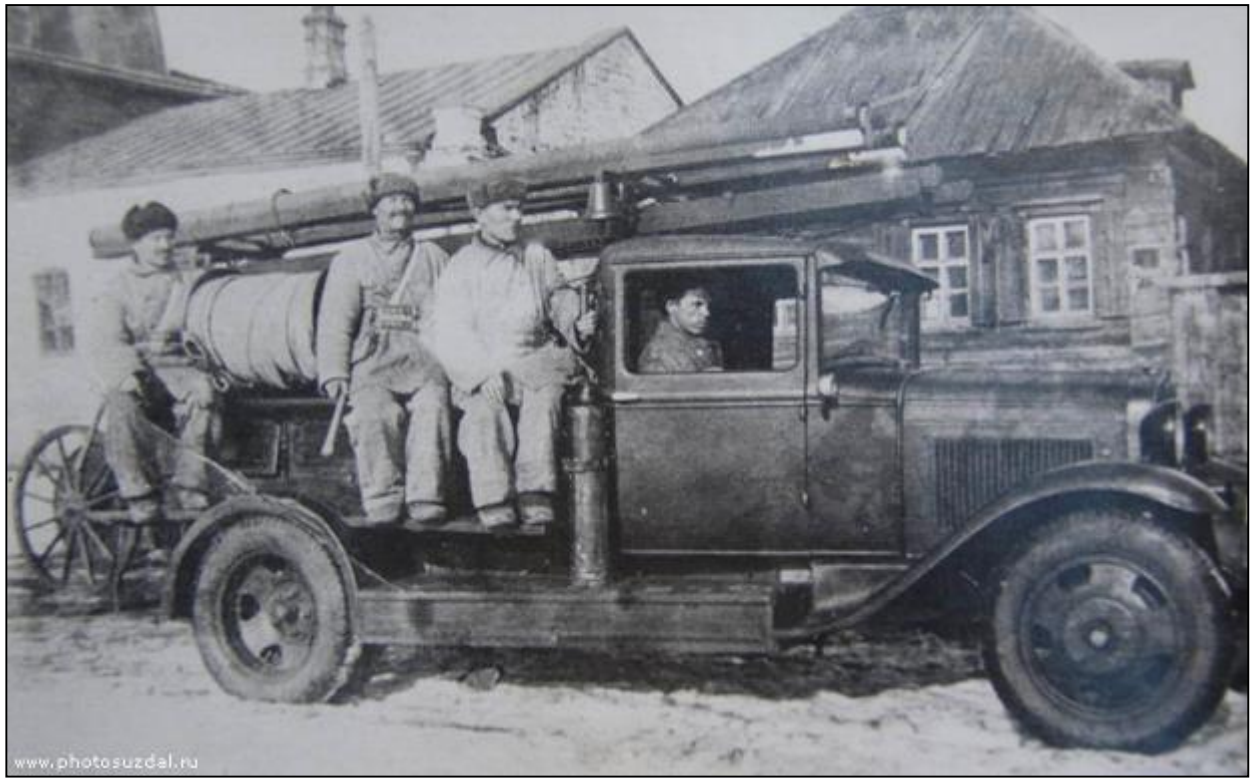

История пожарного дела в России

История пожарного дела в России

«Наказ о градском благочинии»

«Наказ о градском благочинии»

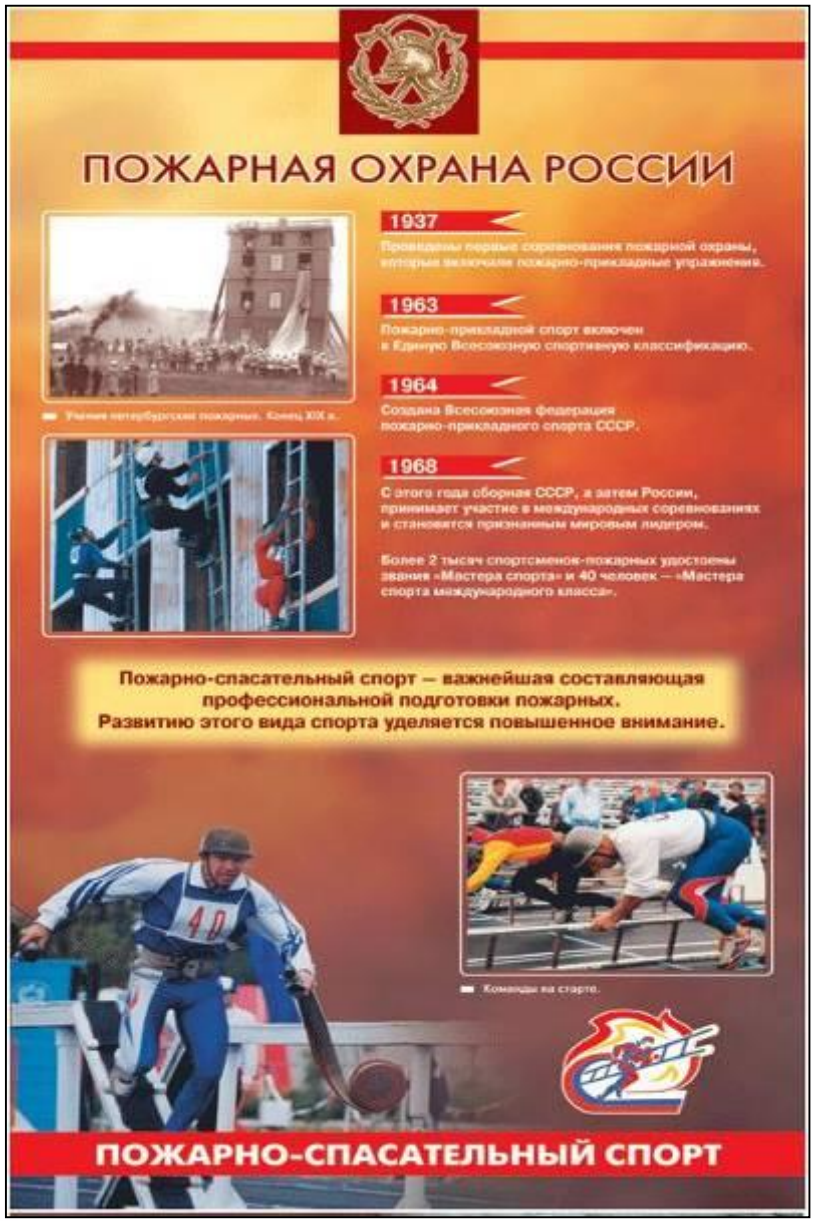

Пожарная охрана в годы Великой Отечественной войны

Пожарная охрана в годы Великой Отечественной войны

Пожарная охрана в годы Великой Отечественной войны

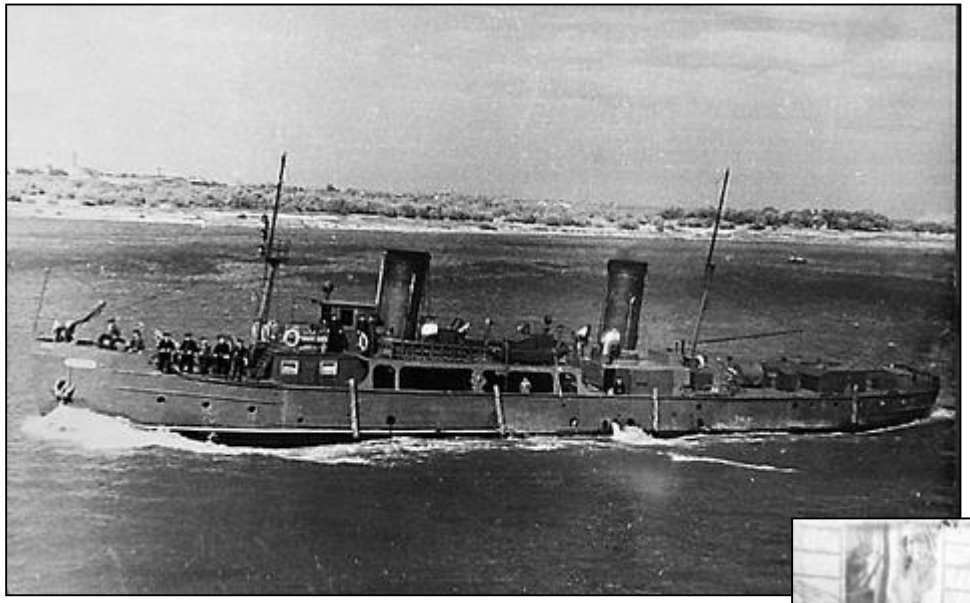

Пожарный пароход "Астрахань"

Девушки - бойцы МПВО за расчисткой города во время ВОв.
Март 1943

Пожарная охрана в годы Великой Отечественной войны

Команда
55 - ой части в годы ВОв

Становление пожарной охраны после окончания Великой Отечественной

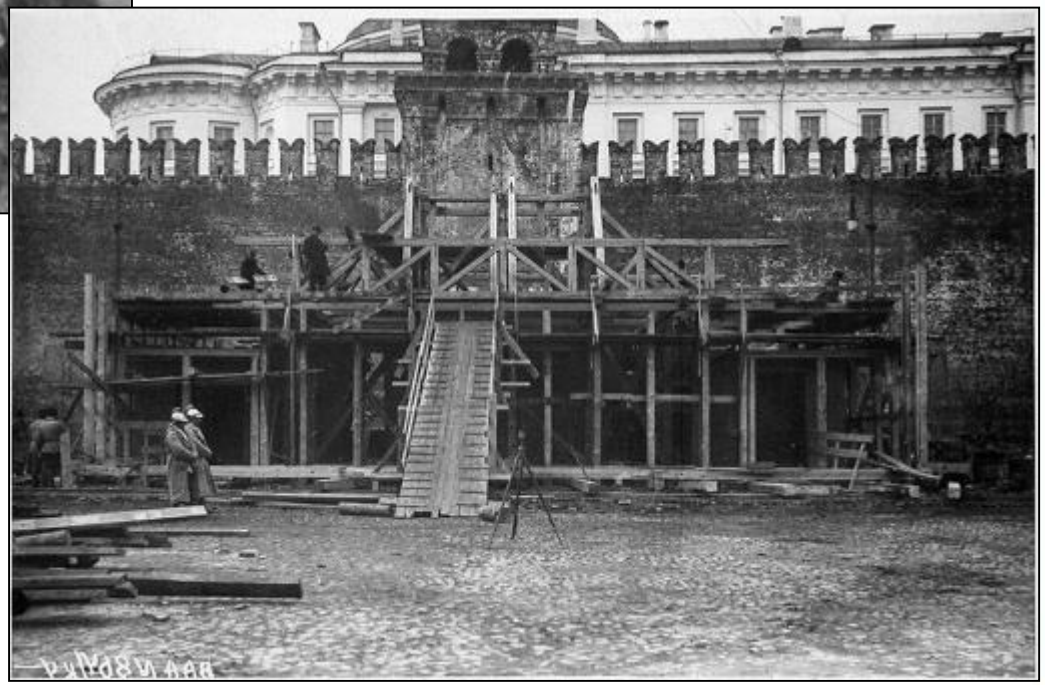

Пожарная охрана в современности

Организация и деятельность пожарной охраны

Пожарный поезд

Использованные источники: -

1. http://www.mchs.gov.ru/dop/Istorija_pozharnoj_ohrani - История пожарной охраны
2.http://ru.wikipedia.org/wiki/%D0%94%D0%B5%D0%BD%D1%8C_%D0%BF%D0%BE%D0%B6%D0%B0%D1%80%D0%BD%D0%BE%D0%B9_%D0%BE%D1%85%D1%80%D0%B0%D0%BD%D1%8B_%D0%A0%D0%BE%D1%81%D1%81%D0%B8%D0%B8 - День пожарной охраны в России
3. http://www.vampodarok.com/calend/152/ - Праздник "День пожарной охраны России"
4. http://kgbuppo.ru/about/history/istorpol/ - Хронология истории пожарной охраны России
6. Минеева Р. А. Викторина по пожарной безопасности. http://nsportal.ru/nachalnaya-shkola/raznoe/viktorina-po-pozharnoi-bezopasnosti
7. Михайленко А. М. Урок-викторина по теме "Пожарная безопасность" http://festival.1september.ru/articles/601961/
8. Викторина для начальной школы «Правила безопасного поведения» http://prezentacya.ru/publ/viktoriny/viktorina_dlja_nachalnoj_shkoly_quot_azbuka_bezopasnogo_povedenija_quot/6-1-0-6
9. Картинки пожарных

http://www.yousmi.by/images/photorep/132922583018355/8.jpg
http://www.yousmi.by/images/photorep/132922583018355/3.jpg
http://www.yousmi.by/images/photorep/132922583018355/15.jpg
http://21region.org/uploads/posts/2012-02/1329824525_oldmoscowfirefighters-26.jpg
http://www.yousmi.by/images/photorep/132922583018355/7.jpg
http://21region.org/uploads/posts/2012-02/1329824500_oldmoscowfirefighters-21.jpg
http://21region.org/uploads/posts/2012-02/1329824481_oldmoscowfirefighters-24.jpg
http://21region.org/uploads/posts/2012-02/1329824451_oldmoscowfirefighters-11.jpg
http://21region.org/uploads/posts/2012-02/1329824476_oldmoscowfirefighters-25.jpg
http://img-fotki.yandex.ru/get/6602/96472128.42/0_94470_6bd51a15_XL
http://www.photosuzdal.ru/fire/hisb04.jpg
http://ic.pics.livejournal.com/umm_adam/13780040/63830/63830_original.jpg
http://s54.radikal.ru/i145/1012/65/4557da72c0b3.jpg
http://s53.radikal.ru/i141/1203/8f/4680dbeedf97.jpg
http://www.rus-biography.ru/downloadsImage/image-sXueDW-russia-biography.jpg
http://life-live.my1.ru/_nw/1/05888156.jpg
http://s017.radikal.ru/i444/1204/6a/0cdb180d9e88.jpg
http://ekabu3.unistorageserve.ru/5134b9f97efa6e6b7c30c7bb
http://fire-truck.ru/wp-content/uploads/2012/03/1.jpg
http://www.rus-biography.ru/downloadsImage/image-jAcDmQ-russia-biography.jpg
http://copypast.ru/foto5/7800/blokada/blokada_013.jpg
http://s008.radikal.ru/i303/1101/3f/2280c273322b.jpg
http://89.mchs.gov.ru/upload/iblock/537/537e71ae0a29d7b5e742dcc5144bec77.jpg - Пожарный пароход "Астрахань"

http://img0.liveinternet.ru/images/attach/b/0/16162/16162349_Devushki__boycuy_MPVO_za_raschistkoy_i_uborkoy_goroda_mart43g.jpg - Девушки - бойцы МПВО за расчисткой города во время ВОв. Март 1943
http://bezformata.ru/content/Images/000/002/042/image2042482.jpg -Женская пожарная команда 55 -ой части в годы ВОв
http://89.mchs.gov.ru/upload/iblock/df1/df1dba31ec2530a9f94b4a3d53c5252c.jpg - Становление пожарной охраны после окончания Великой Отечественной
http://www.echo.msk.ru/files/872716.jpg - Этот саркофаг стоял в мавзолее вплоть до окончания Великой Отечественной войны
http://www.15.mchs.gov.ru/upload/iblock/261/pase4-2.jpg - Родоначальник пожарной династии.
http://oldsp.ru/old/upload/photos/5/1/1/800_511f191e17fec56495884a88b31c057e.jpg -Бывшая полицейская часть с пожарной каланчой в Гатчине.
http://www.tv100.ru/video/2012/9/18/0/76ee5/76ee575c52869f78f4b98035bcd17f60.jpg - Организация и деятельность пожарной охраны
http://pda.mchsmedia.ru/files/watermark_backup/r_800_600/229042013_20133291116.jpg -... принял участие в торжественных мероприятиях, посвященных Дню пожа…
http://www.tulapressa.ru/wp-content/uploads/2011/07/rrs_FireTrain_21.jpg -Пожарный поезд
http://les.tmbreg.ru/images/Novosti/2013/posadka-14.JPG - Охрана леса от пожаров
http://uch.znate.ru/tw_files2/urls_27/5/d-4516/img14.jpg - Правила поведения при пожаре